CENTRO DE LA TERCERA EDAD

DATOS BÁSICOS

Id de ficha: 237
Codigo de Ficha: 110101-237
Clasificación de Ficha: Edificios
Denominación: Centro de la Tercera Edad
Dirección: Plaza Del Castillo 3(A), 04140 Carboneras (AlmerÃa)
Núcleo Urbano: Carboneras
Clasificación del Activo: Dominio Público - Servicio Público
Naturaleza Fisica: Edificios y otras construcciones
Clasificación Urbanistica: Urbano
Destino Funcional: Club Tercera Edad

SITUACIÓN Y EMPLAZAMIENTO

DATOS FÍSICOS

Superficie del Terreno: 232,20 m^2

Superficie Útil: 373,42 m^2

Superficie Construida: 466,78 m^2
Año de Construcción: 1813
Plantas Bajo Rasante: 0
Plantas Sobre Rasante: 2
Estado de Conservación: Bueno
Coordenadas UTM: 37M 277217 9790428
Coordenadas Geograficas: (X: 36.9972313, Y: -1.8948873)
Lindero N: REF.CAT.8553809WF9985S0001MW
Lindero S: REF.CAT.8553807WF9985S0002YE

Lindero E: REF.CAT.8553807WF9985S0002YE
Lindero O: Plaza del Castillo
Descripción Física: Edificio en buen estado de conservaciÃ³n que acoge el centro de tercera edad. Se accede por un amplio vestÃbulo con un patio de doble altura. En la zona baja se encuentra la cafeterÃa y un amplio salÃ³n de dÃa. En la parte alta encontramos varias dependencias que se disponen en galerÃa entorno al patio. Hay varios almacenes, la AsociaciÃ³n Socio-Cultural de mujeres "Mariana Pineda", el despacho de la trabajado social y la Oficina de GestiÃ³n Tributaria y RecaudaciÃ³n Municipal.

DATOS CATASTRALES

Referencia Catastral: 8553808WF9985S0001FW
Observaciones: Edificio Singular

IMÁGENES

Fachada del Centro de la Tercera Edad

Fachada desde la izquierda

Fachada desde la derecha

Patio acceso

Patio acceso

Lucernario

Sala de dÃa

Sala de dÃa

CafeterÃa

CafeterÃa

Aseos

Despacho de AsociaciÃ³n de Mayores

Oficina de GestiÃ³n tributaria

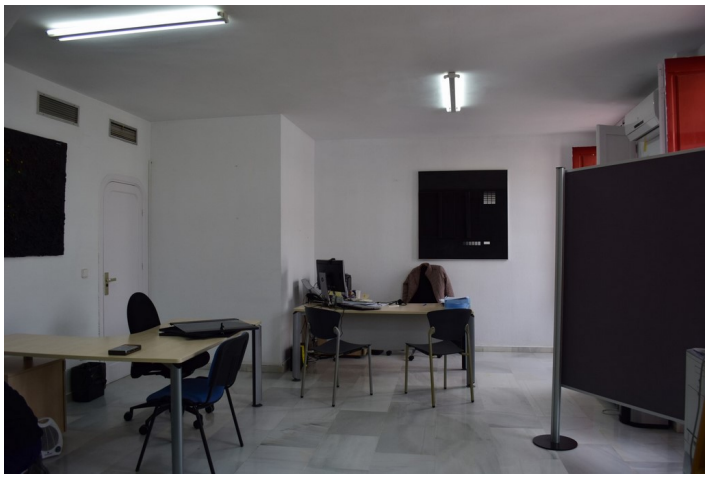

Oficina de GestiÃ³n tributaria

Epígrafe 1. Inmuebles

Oficina de GestiÃ³n tributaria

GalerÃa patio

AsociaciÃ³n de mujeres

AlmacÃ©n 1

AlmacÃ©n 1

AlmacÃ©n 2

AlmacÃ©n 2

Despacho trabajadora social