



## CAMINO PICO DE LA MAJADA

### DATOS BÁSICOS

**Id de ficha:** 1981

**Codigo de Ficha:** 110201-1981

**Clasificación de Ficha:** Calles, Plazas y Caminos

**Denominación:** Camino Pico de la Majada

**Dirección:** Camino Pico De La Majada

**Clasificación del Activo:** Dominio Público - Uso Público

**Naturaleza Física:** Vías Rústicas

**Clasificación Urbanística:** No Urbanizable (Rústico)

**Destino Funcional:** Circulación de vehiculos y/o personas

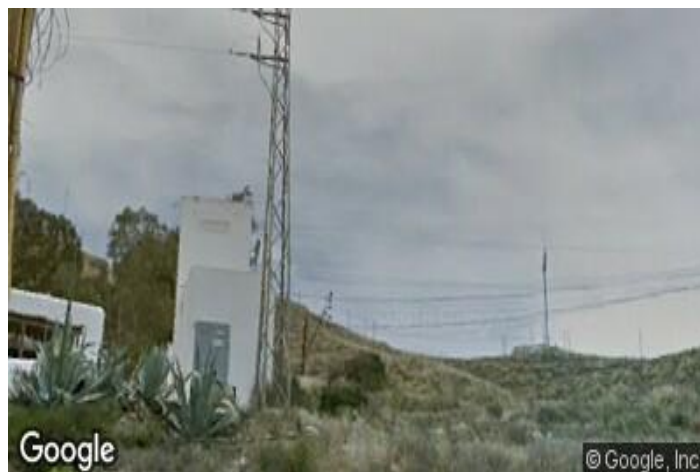

### SITUACIÓN Y EMPLAZAMIENTO



### DATOS FÍSICOS

**Longitud de la vía:** 936,00 m

**Anchura Máxima de la vía:** 4,00 m

**Anchura Media de la vía:** 3,00 m

**Anchura Mínima de la vía:** 2,00 m

**Límite de la vía. Extremo 1:** Glorieta

**Límite de la vía. Extremo 2:** Repetidores Pico de la Majada

**Estado de Conservación:** Malo

**Coordenadas UTM:** 37M 277834 9790045

**Coordenadas Geograficas:** (X: 37.0027687, Y: -1.8983603)



## DATOS CATASTRALES

**Referencia Catastral:** 04032A01000150

**Poligono:** 10

**Parcela:** 150

**Paraje:** M. VACAS

## IMÁGENES



Acceso a camino desde Glorieta