# CENTRO DE LA TERCERA EDAD

## DATOS BÁSICOS



**Id de ficha:** 237
**Codigo de Ficha:** 110101-237
**Clasificación de Ficha:** Edificios
**Denominación:** Centro de la Tercera Edad
**Dirección:** Plaza Del Castillo 3(A), 04140 Carboneras (AlmerÃa)
**Núcleo Urbano:** Carboneras
**Clasificación del Activo:** Dominio Público - Servicio Público
**Naturaleza Fisica:** Edificios y otras construcciones
**Clasificación Urbanistica:** Urbano
**Destino Funcional:** Club Tercera Edad

## SITUACIÓN Y EMPLAZAMIENTO

IMAGEN NO DISPONIBLE

IMAGEN NO DISPONIBLE

## DATOS FÍSICOS

**Superficie del Terreno:** 232,20 $m^2$
**Superficie Útil:** 373,42 $m^2$
**Superficie Construida:** 466,78 $m^2$
**Año de Construcción:** 1813
**Plantas Bajo Rasante:** 0
**Plantas Sobre Rasante:** 2
**Estado de Conservación:** Bueno
**Coordenadas UTM:** 37M 277217 9790428

**Coordenadas Geograficas:** (X: 36.9972313, Y: -1.8948873)
**Lindero N:** REF.CAT.8553809WF9985S0001MW
**Lindero S:** REF.CAT.8553807WF9985S0002YE
**Lindero E:** REF.CAT.8553807WF9985S0002YE
**Lindero O:** Plaza del Castillo
**Descripción Física:** Edificio en buen estado de conservaciÃ³n que acoge el centro de tercera edad. Se accede por un amplio vestÃbulo con un patio de doble altura. En la zona baja se encuentra la cafeterÃa y un amplio salÃ³n de dÃ-a. En la parte alta encontramos varias dependencias que se disponen en galerÃa entorno al patio. Hay varios almacenes, la AsociaciÃ³n Socio-Cultural de mujeres "Mariana Pineda", el despacho de la trabajado social y la Oficina de GestiÃ³n Tributaria y RecaudaciÃ³n Municipal.

## DATOS CATASTRALES

**Referencia Catastral:** 8553808WF9985S0001FW
**Observaciones:** Edificio Singular

## IMÁGENES



Fachada del Centro de la Tercera Edad



Epígrafe 1. Inmuebles

Fachada desde la izquierda



Fachada desde la derecha



Patio acceso



Patio acceso

Epígrafe 1. Inmuebles



Lucernario



Sala de dÃa



Sala de dÃa

Epígrafe 1. Inmuebles



CafeterÃa



CafeterÃa



Aseos

Epígrafe 1. Inmuebles



Despacho de AsociaciÃ³n de Mayores




Oficina de GestiÃ³n tributaria

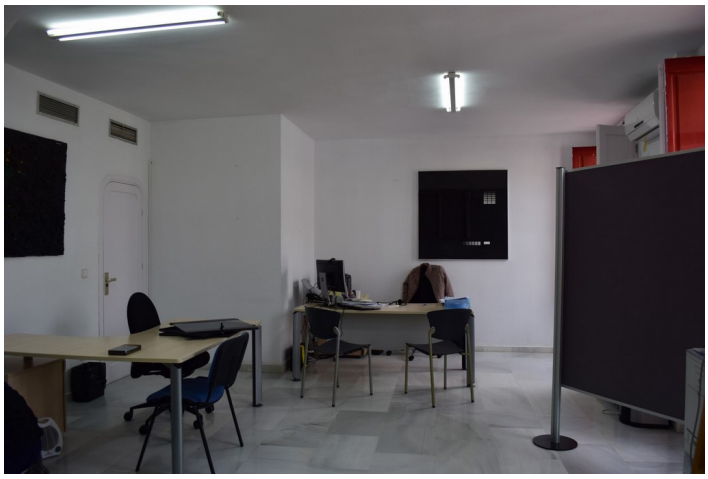

Oficina de GestiÃ³n tributaria

Epígrafe 1. Inmuebles



Oficina de GestiÃ³n tributaria



GalerÃa patio



AsociaciÃ³n de mujeres

Epígrafe 1. Inmuebles



AlmacÃ©n 1



AlmacÃ©n 1



AlmacÃ©n 2

Epígrafe 1. Inmuebles



AlmacÃ©n 2



Despacho trabajadora social