CASA DE LAS TEJAS

DATOS BÁSICOS



Id de ficha: 248
Codigo de Ficha: 110102-248
Clasificación de Ficha: Edificios Históricos-Artísticos
Denominación: Casa de las Tejas
Dirección: Calle Del Mar 2, 04140 Carboneras (AlmerÃa)
Núcleo Urbano: Carboneras
Clasificación del Activo: Dominio Público - Servicio Público
Naturaleza Fisica: Edificios y otras construcciones
Clasificación Urbanistica: Urbano
Destino Funcional: Teatro

SITUACIÓN Y EMPLAZAMIENTO

IMAGEN NO DISPONIBLE

IMAGEN NO DISPONIBLE

DATOS FÍSICOS

Superficie del Terreno: 522,42 m^2
Superficie Útil: 626,81 m^2
Superficie Construida: 783,52 m^2
Año de Construcción: 1872
Plantas Bajo Rasante: 0
Plantas Sobre Rasante: 2
Estado de Conservación: Bueno

Coordenadas UTM: 37M 277109 9790463
Coordenadas Geograficas: (X: 36.9962591, Y: -1.8945676)
Lindero N: Calle del Mar
Lindero S: Patio Andaluz
Lindero E: Calle Pedro Cazorla Escanez
Lindero O: Patio Andaluz
Descripción Física: Edificio de forma rectangular de dos plantas. Se accede por dos entradas, una desde el Patio Andaluz que lleva a la zona de teatro y la otra desde la Plaza del Castillo que lleva al resto de dependencias. Podemos encontrar salas de ensayo, camerino y un teatro.

DATOS CATASTRALES

Referencia Catastral: 8552001WF9985S0001YW
Observaciones: Ocio y Hosteleria

IMÁGENES



Fachada Casa de las Tejas desde Plaza Castillo



Fachada Casa de las Tejas desde Patio Andaluz

Epígrafe 1. Inmuebles



Acceso a Casa de las Tejas desde Patio Andaluz



Placa de inauguraciÃ³n Casa de las Tejas



Placa de la Junta de AndalucÃa Casa de las Tejas

Epígrafe 1. Inmuebles



Teatro Casa de las Tejas



Sala banda Casa de las Tejas



Acceso Casa de las Tejas desde Plaza Castillo

Epígrafe 1. Inmuebles



Camerino Casa de las Tejas



Butacas teatro Casa de las Tejas



Sala teatro Casa de las Tejas

Epígrafe 1. Inmuebles



Despacho directo banda de mÃºsica en Casa de las Tejas



Aula solfeo en Casa de las Tejas



VestÃbulo de entrada Casa de las Tejas desde Patio Andaluz



Pasillo planta baja Casa de las Tejas

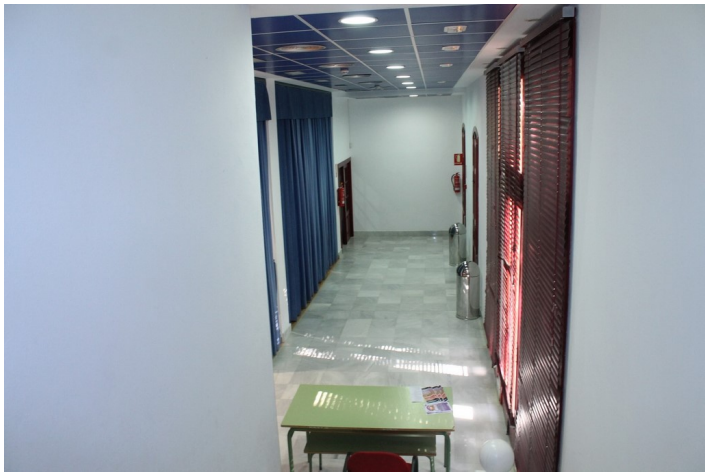

Subida a la primera planta Casa de las Tejas



Pasillo planta baja Casa de las Tejas



Lucernario planta primera Casa de las Tejas