



## TRAVESÑA DE ALMERÑA

### DATOS BÁSICOS

**Id de ficha:** 379

**Codigo de Ficha:** 110201-379

**Clasificación de Ficha:** Calles, Plazas y Caminos

**Denominación:** Travesña de Almerña

**Dirección:** Travesña De Almerña

**Núcleo Urbano:** Carboneras

**Clasificación del Activo:** Dominio Público -  
Uso Público

**Naturaleza Física:** Vías Urbanas

**Clasificación Urbanística:** Urbano

**Destino Funcional:** Circulación de  
vehículos y/o personas



### SITUACIÓN Y EMPLAZAMIENTO

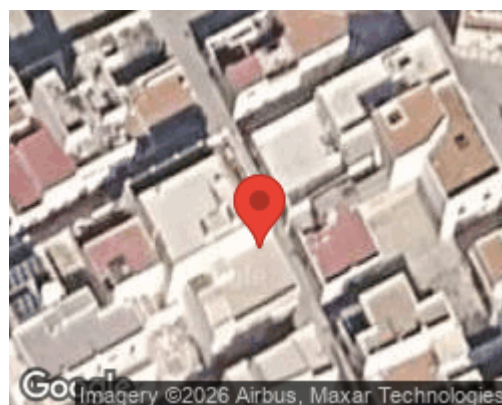

### DATOS FÍSICOS

**Longitud de la vía:** 92,32 m

**Anchura Máxima de la vía:** 7,48 m

**Anchura Media de la vía:** 5,86 m

**Anchura Mínima de la vía:** 4,23 m

**Límite de la vía. Extremo 1:** Calle La Manga

**Límite de la vía. Extremo 2:** Calle Antigua

**Estado de Conservación:** Regular

**Coordenadas UTM:** 37M 277364 9790539

**Coordenadas Geograficas:** (X: 36.9985560, Y: -1.8938850)